12. Internationale Klima- und Energiekonferenz (IKEK 12) in München erfolgreich beendet!

geschrieben von Admin | 25. November 2018

Es war die bisher erfolgreichste Internationale Klima- und Energiekonferenz die EIKE mit Unterstützung des Heartland Institutes Chicago bisher ausgerichtet hat. Und dies gilt sowohl für die hoch kompetenten Referenten und deren Referate, wie auch für die Beteiligung dank Qualität und Zahl der Besucher (knapp 200), als auch die organisatorische Umsetzung, die sich in kompetenter Simultanübersetzung vom Deutschen ins Englische und umgekehrt, durch die vorbildliche Technik zur Beschallung und Aufzeichnung und die erstmalig stattfindende Streaming-Übertragung auszeichnete.

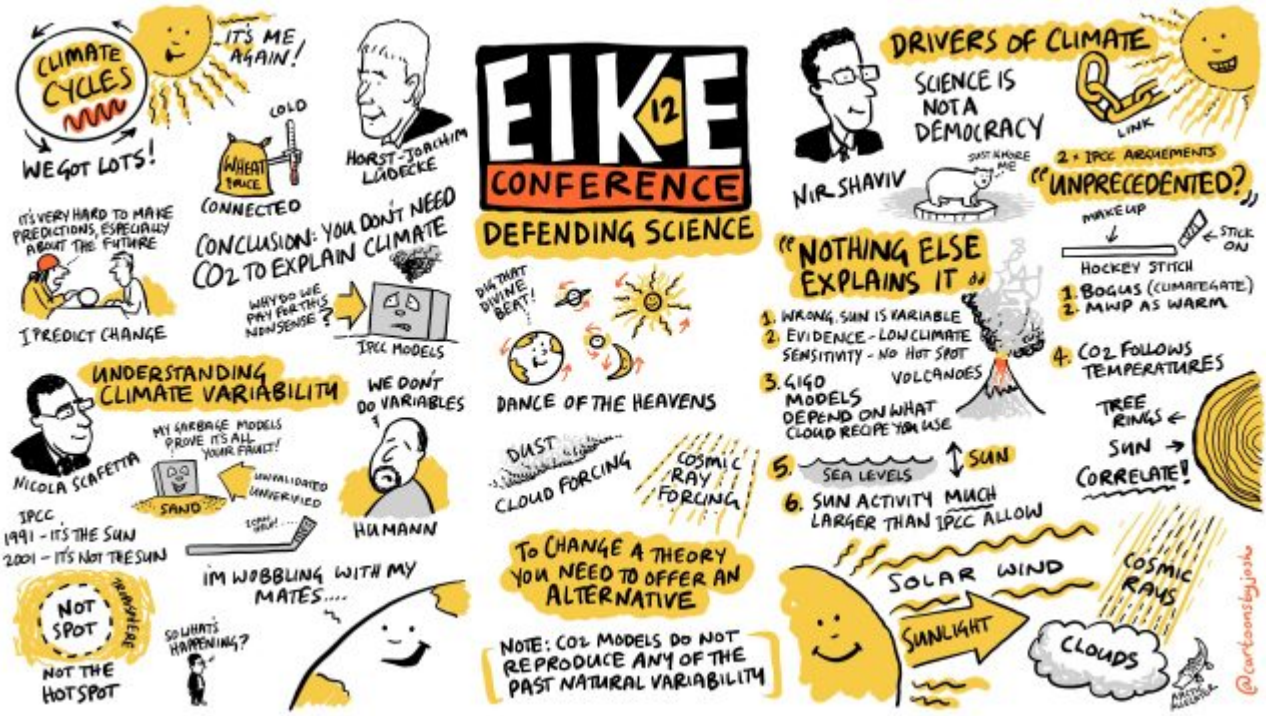

CO2 AND THE SUN
40%
60%
HOW MUCH THEY CONTRIBUTE TO GLOBAL WARMING
A SIMPLE MODEL
ATMOSPHERE
EARTH
HERMANN HARDE
APPARENTLY IT'S ALL MY FAULT
LOGARITHMIC
WHERE'S ALL THE SCIENCE?
IPCC
FEEDBACK
EIKE 12 CONFERENCE
DEFENDING SCIENCE
I'VE DONE THE SUMS, CLIVE, AND CLIMATE SENSITIVITY IS LOW
I'LL CHANGE MY CLIMATE POLICIES RIGHT AWAY!
11 FACTS CO2
CAMILLE VEYRES
WATER VAPOUR IS IT
CO2 0.03% IS NOT A POLLUTANT
IT'S GREAT FOR PLANTS
CLIMATE CHANGE MONSTER
STEAM
CO2
HEAT
SEA (NOT BOILING)
MOSTLY NATURAL
EL NINO HAS AN EFFECT
IT'S ABSORBED QUICKLY
VENUS GOT PRESSURE
US ENERGY, CLIMATE POLICIES & TRUMP
STORMY WEATHER
I SAW THE SLIDES & YOU WON!
US EMISSIONS DOWN
SO THERE
MAKE ENERGY POLICY GREAT AGAIN
JAMES TAYLOR
CLEANEST AIR QUALITY!
ENERGY ABUNDANCE
CARBON TAX≡BAD (+ VOTE LOSER)
HOW TO DESTROY YOUR ELECTRICITY GRID IN 3 EASY STEPS
JOANNE NOVA
IT WORKED FOR 100 YEARS SO LET'S BREAK IT
300 YEARS WORTH
$472 BILL
NOT
BLACKOUTS ARE FUN
THANKS A LOT
I STOP FLOODS
STUPID TURBINE
I'LL BUY
DIESEL
1. MAKE IT EXPENSIVE!
2. MAKE IT UNRELIABLE!
3. DOUBLE THE INFRASTRUCTURE!
+ GET GOVERNMENT INVOLVED
+ DITCH FREE MARKET
I'M GREEN IN SO MANY WAYS
BLOW IT UP
THAT'LL HELP
GET AUDREY!
EXPENSIVE
OOPS
CHEAP
NOT CHEAP
FLINDERS ISLAND
@cartoonsbyjosh
DRIVERS OF CLIMATE COSMIC RAYS
SUPER NOVA
SUN MODULATION
PROTON
HENRIK SVENSMARK
I can tell you all about past climates
C14
HIGH RAYS
COLD CLIMATE
I'M VERY IMPORTANT
AEROSOLS
WAIT I'M
WHAT?
EIKE 12 CONFERENCE
DEFENDING SCIENCE
THE CLIMATE CLOCK
HARALD YNDESTADT
Cybernetics
WOBBLE
WHERE DID THE FISH GO?
INVEST IN TRAWLERS
NORTH ATLANTIC TEMPERATURE
@cartoonsbyjosh
THE EXPERIMENT
SKY CHAMBER
IT'S JUST LIKE THE PACIFIC OCEAN
PARTICLE
NUCLEI
ANY DEAD OLD THING WILL DO
IPCC SCAVENGES THE CLIMATE STORY
CONTROLLED BY THE MOON
NAO-INDEX IS TURNING
TO COLD!
ADDING MASS
+ SULPHURIC ACID
HOW DOES IT GROW TO CLOUDS?
AMPLIFICATION (NEEDS TO GO TO 11)
SUN
THEORY + DATA
CONSISTENT! AND WITH THE PAST!
THE BANANA PLOT
TRYING TO STOP THE MOON IS LUNACY!
I'M NOT GOING TO BE HAPPY
BUT WE ARE IN RECOVERY PERIOD TILL 2060
SOLAR CLOCK
WOBBLE + VARIATION
FISHERMANN

EIKE 12 CONFERENCE
DEFENDING SCIENCE
CLIMATE CYCLES
IT'S ME AGAIN!
WE GOT LOTS!
COLD
WHEAT PRICE
CONNECTED
HORST-JOACHIM LÜDECKE
IT'S VERY HARD TO MAKE PREDICTIONS, ESPECIALLY ABOUT THE FUTURE
I PREDICT CHANGE
CONCLUSION: YOU DON'T NEED CO2 TO EXPLAIN CLIMATE
WHY DO WE PAY FOR THIS NONSENSE?
IPCC MODELS
UNDERSTANDING CLIMATE VARIABILITY
NICOLA SCAFETTA
MY GARBAGE MODELS PROVE IT'S ALL YOUR FAULT!
UNVALIDATED UNVERIFIED
SAND
IPCC
1991 - IT'S THE SUN
2001 - IT'S NOT THE SUN
WE DON'T DO VARIABLES
HUMANN
NOT SPOT
NOT THE HOTSPOT
SO WHAT'S HAPPENING?
I'M WOBBLING WITH MY MATES....
DIG THAT DIVINE BEAT!
DANCE OF THE HEAVENS
DUST
CLOUD FORCING
COSMIC RAY FORCING
TO CHANGE A THEORY YOU NEED TO OFFER AN ALTERNATIVE
NOTE: CO2 MODELS DO NOT REPRODUCE ANY OF THE PAST NATURAL VARIABILITY
DRIVERS OF CLIMATE
SCIENCE IS NOT A DEMOCRACY
LINK
NIR SHAVIV
JUST KNOWS ME
2 + IPCC ARGUEMENTS
"UNPRECEDENTED?"
MAKE UP
STICK ON
HOCKEY STICK
1. BOGUS (CLIMATEGATE)
2. MWP AS WARM
"NOTHING ELSE EXPLAINS IT"
1. WRONG, SUN IS VARIABLE
2. EVIDENCE - LOW CLIMATE SENSITIVITY - NO HOT SPOT
3. GIGO MODELS DEPEND ON WHAT CLOUD RECIPE YOU USE
VOLCANOES
4. CO2 FOLLOWS TEMPERATURES
TREE RINGS
SUN
CORRELATE!
5. SEA LEVELS
SUN
6. SUN ACTIVITY MUCH LARGER THAN IPCC ALLOW
SOLAR WIND
SUNLIGHT
CLOUDS
COSMIC RAYS
@cartoonsbyjosh

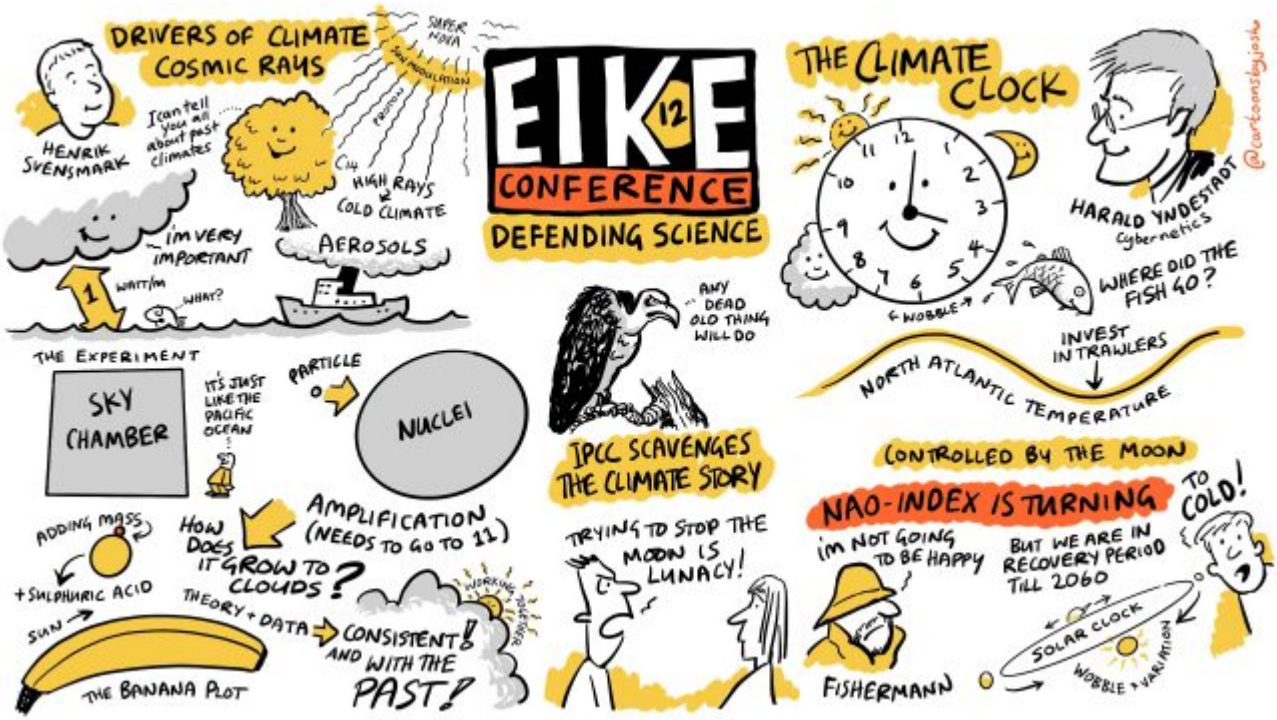
DRIVERS OF CLIMATE
COSMIC RAYS
HENRIK SVENSMARK
I can tell you all about past climates
SUPER NOVA
C14
HIGH RAYS
COLD CLIMATE
I'M VERY IMPORTANT
AEROSOLS
1
WAIT/M
WHAT?
EIKE 12 CONFERENCE
DEFENDING SCIENCE
THE EXPERIMENT
SKY CHAMBER
IT'S JUST LIKE THE PACIFIC OCEAN
PARTICLE
NUCLEI
ADDING MASS
+ SULPHURIC ACID
HOW DOES IT GROW TO CLOUDS?
AMPLIFICATION (NEEDS TO GO TO 11)
SUN
THEORY + DATA
CONSISTENT! AND WITH THE PAST!
THE BANANA PLOT
ANY DEAD OLD THING WILL DO
IPCC SCAVENGES THE CLIMATE STORY
TRYING TO STOP THE MOON IS LUNACY!
THE CLIMATE CLOCK
HARALD YNDESTADT
Cybernetics
@cartoonsbyjosh
WHERE DID THE FISH GO?
WOBBLE
INVEST IN TRAWLERS
NORTH ATLANTIC TEMPERATURE
CONTROLLED BY THE MOON
NAO-INDEX IS TURNING
TO COLD!
I'M NOT GOING TO BE HAPPY
BUT WE ARE IN RECOVERY PERIOD TILL 2060
FISHERMANN
SOLAR CLOCK
WOBBLE + VARIATION

CAN WE TRUST TIME SERIES DATA?
NO!
MICHAEL LIMBURG
EVERY MACHINE COMES WITH ERROR BARS
ERROR
ERROR
ERROR
ERROR
LET'S PRETEND THEY ALL CANCEL EACH OTHER OUT
THE ACCIDENTAL CLIMATOLOGIST
WHAT'S THE WEATHER LIKE WHERE YOU ARE?
FINE! -ISH
DISTANCE LEARNING
EIKE 12 CONFERENCE
DEFENDING SCIENCE
MY PAINTWORK!
WHAT ARE WE MEASURING?
I GET TRENDS!
ANOMALY²
ANTHONY WATTS
CAGW
I'M A BUCKET TO BE PRECISE
THE GREEN PAST OF THE SAHARA
HUMID PERIOD
STEFAN KRÖPELIN
TIPPING POINT
I'M OFF TO PROBE CLIMATE PAST
SO MUCH FUN
EARLY CARTOONIST USES WALLS INSTEAD OF IPAD
I MISS THE OLD DAYS
ME TOO
PARADISE LOST
I GOT POLLENS!!
OUNIANGA
THERE BE CROCODILES
@cartoonsbyjosh

Dr. M. Schnell bei seinem Vortrag über die experimentelle Verifikation des THE, Bild Autor

Aus der Fülle der hochklassigen Referate und ohne Wertung seien nur drei hervorgehoben.

1. **Wie man in drei einfachen Schritten ein Stromnetz zerstört! Aktuelle Klima- und Energiepolitik in Australien**
   Joanne Nova
2. **Der Einfluss kosmischer Strahlung auf das Klima– Neueste Forschungsergebnisse und ihre Bedeutung für das Verständnis des Klimawandels** *Dr. Henrik Svensmark* Centre for Sun-Climate Research des Danish National Space Centre*Und Prof. Dr. Nir Shaviv* Racah Institute of Physics – The Hebrew University of Jerusalem
3. **Die Grüne Vergangenheit der Sahara** *Dr. Stefan Kröpelin* Project Late Quaternary High-Resolution Climate Archives in the Sahara

Wie man in drei einfachen Schritten ein Stromnetz zerstört! Aktuelle Klima- und Energiepolitik in Australien

Die erfolgreiche Wissenschaftsjournalistin und Bloggerin Joanne Nova – Autorin des Büchleins „The Sceptics Handbook“ (in deutsch Das Skeptiker Handbuch bei EIKE erschienen) das mehr als 200.000 mal verkauft wurde, erzählte in bitter humorvoller Weise, wie „erfolgreich“ Australien dabei ist, seine bisher gut funktionierende Energieversorgung zu zerstören. Dank rabiater Umstellung auf „Erneuerbare“ häufen sich flächendeckende Blackouts und der Preis für die kWh kennt nur eine Richtung – steil nach oben. Und das obwohl Australien – etwas größer als Europa, aber nur von 25 Millionen Einwohnern besiedelt- zu den weltgrößten Kohleproduzenten und -Exporteuren gehört. Man liefere sich mit Deutschland ein Wettrennen, wer am schnellsten seine Enegieinfrastruktur auf dem Altar des „Klimaschutzes“ geopfert hätte. Der bittere Beifall des Publikums war ihr gewiss.

Der Einfluss kosmischer Strahlung auf das Klima“ Neueste Forschungsergebnisse und ihre Bedeutung für das Verständnis des Klimawandels

Nir Shaviv und Henryk Svensmark berichteten über ihre jüngsten Forschungsergebnisse , die den experimentellen Nachweis erbrachten, dass der schon fast als nicht existent geglaubte Link zwischen der Erzeugung von Ionen mit Mini-Wolken Nuklei und den für die Wolkenbildung nötigen großen Kondensationskernen existiert und sowohl experimentell wie auch messtechnisch in der Realität vorhanden sind. Daraus lässt sich nun der sehr starke Einfluss des Sonnenwindes als Modulator der Höhenstrahlung die wiederum die Wolkenbildung steuert, nicht nur nachweisen sondern auch quantitativ berechnen. Bescheiden wie beide sind, erwähnten sie nur, dass dieser „Svensmark“ Effekt für den größeren Teil der beobachteten Erwärmung verantwortlich sind. Müßig zu erwähnen, dass ihre Forschung so gut wie keine öffentliche Unterstützung erfährt, ja Henryk Svensmark sogar Gefahr läuft, dass sein Mini – Institut demnächst geschlossen wird.

Die Grüne Vergangenheit der Sahara

Wenn auch nicht geschlossen, so doch nur minimal mit Forschungsgeldern versorgt, ist auch das Institut, dem Prof. Kröpelin vorsteht. Und dies obwohl die von ihm durchgeführte Feldforschung ungewöhnlich arbeits- und ressourcenintensiv ist. Er bereist mit seinem Team von Forschern nämlich den heißesten und trockensten Ort der Welt – die Sahara. Diese entpuppt sich dank seiner schon jetzt vorliegenden Forschungsergebnisse als phantastisches und rel. leicht auswertbares Klimaarchiv des nördlichen Afrikas bis weit in den Mittelmeerraum hinein. Ein erstes Zwischengebnis

ist die Tatsache, dass das Klima – wenn auch in stetigem Wechsel- keine „Kipppunkte“ kennt. Damit allein ist schon Schellnhubers absurde Idee von einer kommenden Heißzeit durch erreichen von ihm erfundenen „Tipping Points“ ad absurdum geführt. Es gab zwar durchaus gelegentlich abrupte Klimaänderungen innerhalb weniger Jahre in der Vergangenheit (z.B. DO Events) jedoch hatten die externe Ursachen wie z.B. Meteoriteneinschläge oder Vulkanausbrüche (Tambora 1813-1814) und wurden vom erstaunlich engen Klimaregelzyklus innerhalb weniger Jahre wieder stabilisiert. Ganz zu schweigen von der auch nicht unwichtigen Tatsache, dass die von Schellnhuber und Kollegen eingesetzte Rückkopplungstheorie zur Erklärung ihrer Idee schlicht falsch angewendet ist, sie weicht in wesentlichen Punkten von der von Henry Bode bereits in den zwanziger Jahren theoretisch mit formulierten Regelungstheorie ab. Dies zeigte eindrucksvoll Lord Monckton auf der 11. IKEK letzten November in Düssedorf.

Des Weiteren zeigen seine Forschungen, dass die Sahara noch vor 5000 Jahren bewohnbar war, Flüsse und Seen Pflanzen, Tieren und Menschen Nahrung gaben, die das dann in wunderschönen farbigen Felszeichnungen für die Nachwelt festhielten. Im Film „der englische Patient“ ist ein Teil davon zu sehen.

Weitere hochinteressante Vorträge wurden gehalten von:

Horst-Joachim Lüdecke, Nicola Scafetta, Harald Ynderstadt, Hermann Harde, Maria da Assunção Araújo, Nils-Axel Mörner, Camille Veyres, Gernot Patzelt, Helmut Alt, Michael Schnell, Friedrich-Karl Ewert, Günter Ederer, Michael Limburg, James Taylor, Thomas Wysmuller und Henri Masson, .

EIKE wird wie üblich die einzelnen Vorträge als Youtube Videos veröffentlichen und zusätzlich einen Konferenzbericht mit Kurzberichten herausbringen. Das wird aber einige Wochen dauern.

Auditorium 12. IKEK Bild: Autor

Die Medien waren – wie fast immer- nur sehr karg vertreten. Lediglich der Münchner Merkur sandte für den ersten Tag einen Redakteur, brachte aber bis zum Erscheinen dieses Artikels – online- keinerlei Bericht über diese Konferenz.

Die geringe Medienpräsenz mag zum Teil auch daran gelegen haben, dass zwar wdr-Journalisten von Monitor versucht hatten sich z.T. unter Nennung falscher Angaben, bei der Anmeldung zur Tagung per Email akkreditieren zu lassen, diese Akkreditierung von EIKE aber abgelehnt worden war. Zudem erteilte EIKE diesen Leuten Hausverbot. Die geschah auf Grund der bereits erfolgten rein diffamierenden Falschberichterstattung, gegen die seitens EIKE Klage gegen den wdr eingereicht wurde. Trotzdem versuchte das Team unerlaubt Aufnahmen von der Konferenz und Interviews der Teilnehmer zu bekommen. Sie mussten vom Hotelmanager aus dem Konferenzbereich hinausgeworfen werden.

Daher bestand keine Notwendigkeit den FakeNews Erzeugern dieses Senders weitere Möglichkeiten diese zu fabrizieren, einzuräumen.